

Submit to Code Enforcement Department (Enviar al Departamento de Aplicación del Código)

Town of Green Level, P.O. Box 974 Haw River, NC 27258



TOWN OF GREEN LEVEL NORTH CAROLINA

Fee (Cuota): \$75.00

For office use only (para uso de oficina): Method of Payment Cash__ Check__ Credit Card__ Amount \$_____

ZONING PERMIT APPLICATION

(SOLICITUD DE PERMISO DE ZONIFICACIÓN)

Date (Fecha): 8/23/22 Address (Dirección): 2238 Carter Rd. Burlington, NC 27217

GIS Parcel # (# de parcela): 98916554120

Zoning District (Distrito de zonificación): Residential-12 Phone # (# de teléfono): (336) 212-3937

Property Owner (Propietario): Henry G. Padilla Cerna

Property Owner's Address (Dirección del propietario): 403 Queen Ann St. Burlington, NC 27217

Name Utilities In (Nombre Utilidades en): Expanding Su Palabra Phone # (# de teléfono): (336) 212-3937

Subdivision (if applicable) Subdivisión (si corresponde) _____ Lot # (# de Lote) _____

What type of structure is proposed? (¿Qué tipo de estructura se propone?) ___ Mobile Home (Casa móvil)

___ Residential Building (Edificio residencial) ___ Modular Home (Inicio modular) ___ Sign (Un cartel)

✓ Commercial Building (Edificio comercial) ___ Porch/Deck (Porche / Cubierta)

___ Residential Accessory Structure 1 (Estructura de accesorios residenciales 1) ___ Residential Accessory Structure 2 (Estructura de accesorios residenciales 2) ___ Other (Otro): commercial addition

For new principal buildings which sit on a permanent foundation (Para nuevos edificios principales que se sientan sobre una base permanente)

(i.e. structures in which people will dwell or operate a commercial business) the following will be required to accompany this application: (es decir, estructuras en las que las personas habitarán u operarán un negocio comercial) se requerirá lo siguiente para acompañar esta solicitud)

* Site plan showing the property lines which includes the location of the principal building, drawn to scale, on the building lot. (Plano del sitio que muestra las líneas de propiedad que incluye la ubicación del edificio principal, dibujado a escala, en el lote del edificio.)

* Floor plan to scale (Plano de planta a escala)

For other structures such as storage sheds which may or may not have a permanent foundation (i.e. structures in which people will not be dwelling) the following will be the minimum requirement: (Para otras estructuras como cobertizos de almacenamiento que pueden tener o no una base permanente (es decir, estructuras en las que las personas no habitarán), el siguiente será el requisito mínimo)

*A sketch of the approximate property lines and shape of the property. (Does not have to be to scale) The location of the principal building will be shown on the sketch. (Un boceto de las líneas de propiedad aproximadas y la forma de la propiedad. (No tiene que ser a escala) La ubicación del edificio principal se mostrará en el boceto.

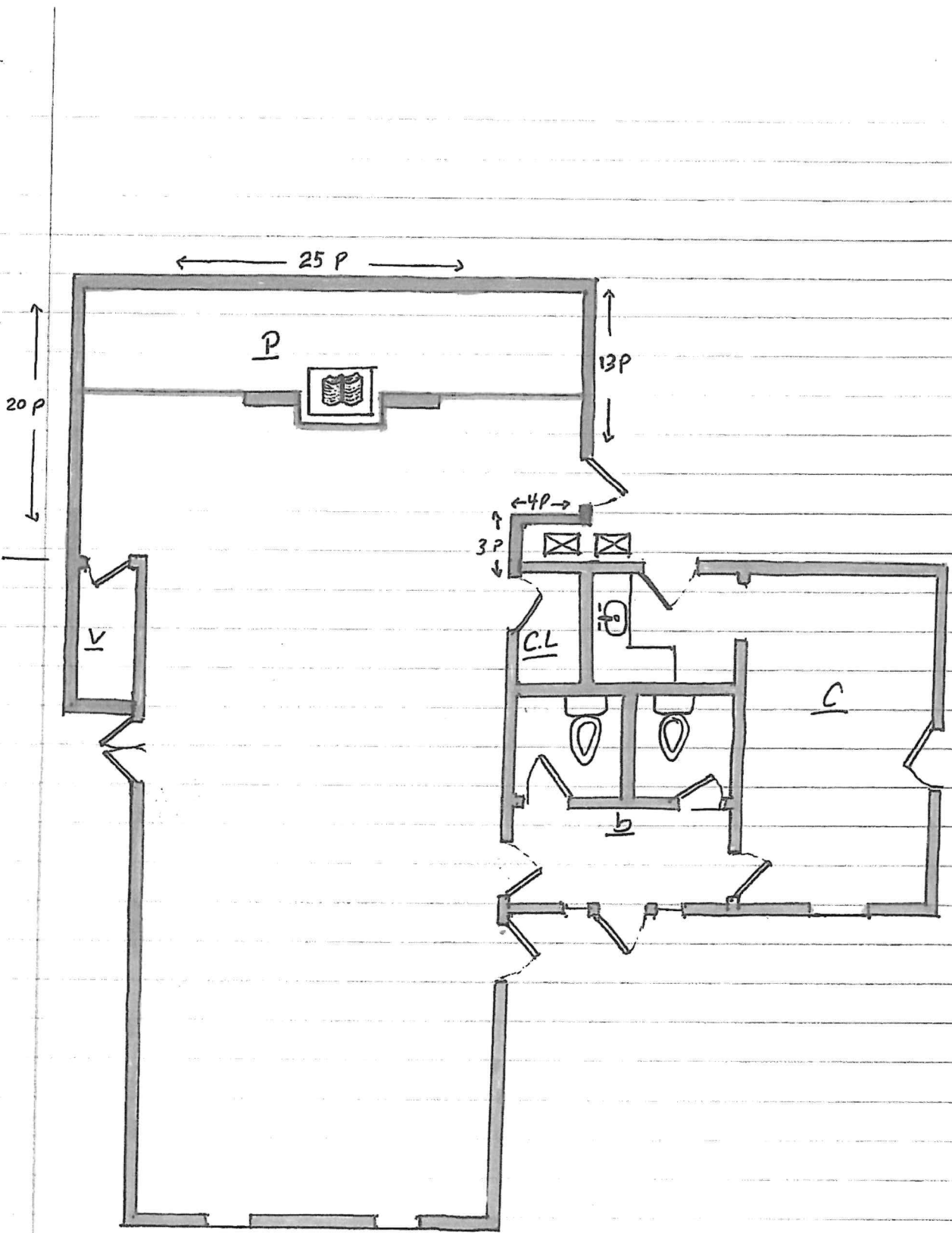

Despues

Parqueo