



**TOWN OF
GREEN LEVEL
NORTH CAROLINA**

Submit to Code Enforcement Department
(Enviar al Departamento de Aplicación del Código)
Town of Green Level, PO Box 3305, Burlington, NC
Processing Fee (Cuota de procesamiento): **\$50**

Fence Permit Application:
(Solicitud de permiso para cercas)

Date (Fecha): 07/16/2024 Name of Applicant (Nombre del Solicitante): WEI CHEN
Address (Dirección): 18435 Winding Trail Ct Burlington, NC Phone # (# de teléfono): (919) 609-9160
Email (Correo electrónico): wchens262@yahoo.com
GIS Parcel # (Número de parcela): _____ Zoning District (Distrito de zonificación): _____
Property Owner (Propietario): Wei Chen
Property Owner's Address (Dirección del propietario): 132 Station Dr. Morrisville, NC 27560
Name Utilities In (Nombre Utilidades en): _____ Phone # (# de teléfono): _____
Subdivision, if applicable (Subdivisión, si corresponde): _____ Lot # (# de lote): 1

What type of structure is proposed? (¿Qué tipo de estructura se propone?)

- | | |
|--|--|
| <input checked="" type="checkbox"/> Fence (Valla) | <input type="checkbox"/> Porch/Deck (Porche/ Cubierta) |
| <input type="checkbox"/> Mobile Home (Casa móvil) | <input type="checkbox"/> Residential Accessory Structure 1
(Estructura accesoria residencial 1) |
| <input type="checkbox"/> Residential Building (Edificio residencial) | <input type="checkbox"/> Residential Accessory Structure 2
(Estructura accesoria residencial 2) |
| <input type="checkbox"/> Modular Home (Casa modular) | <input type="checkbox"/> Other (Otro) _____ |
| <input type="checkbox"/> Sign (Un cartel) | |
| <input type="checkbox"/> Commercial Building (Edificio comercial) | |

For new principal buildings which sit on a permanent foundation, i.e. structures in which people dwell or operate a commercial building, the following will be required to accompany this application (Para edificios principales nuevos que se asientan sobre cimientos permanentes, es decir, estructuras en las que las personas viven o operan un edificio comercial, se requerirá lo siguiente para acompañar esta solicitud):

- Site plan showing the property lines which includes the location of the principal building, drawn to scale, on the building lot (Plano del sitio que muestra los límites de la propiedad e incluye la ubicación del edificio principal, dibujado a escala, en el lote de construcción)
- Floor plan to scale (Plano de planta a escala)

For other structures such as storage sheds which may or may not have a permanent foundation, i.e. structure in which people will not be dwelling, the following will be the minimum requirement (Para otras estructuras, como cobertizos de almacenamiento, que pueden tener o no cimientos permanentes, es decir, estructuras en las que no vivirán personas, el siguiente será el requisito mínimo):

- A sketch of the approximate property lines and shape of the property. Does not have to be to scale. The location of the principal building will be shown on the sketch (Un bosquejo de los límites aproximados de la propiedad y la forma de la propiedad. No tiene que ser a escala. La ubicación del edificio principal se mostrará en el croquis)

An applicant agrees to save the Town, its officers, employees, and agents harmless from any and all costs, damages, and liabilities that may occur, or be claimed to occur, by reason of any work performed as a result of any development approval granted by the Town.

Print Name WEI CHEN Signature Wei Chen

Section 153.058: Application for zoning permit. Each application to the Zoning Enforcement Officer for a zoning permit shall be accompanied by plans in duplicate showing the following:

(Sección 153.058: Solicitud de permiso de zonificación. Cada solicitud al Oficial de Cumplimiento de Zonificación para un permiso de zonificación deberá ir acompañada de planos por duplicado que muestren lo siguiente)

Checked off by the Zoning Enforcement Officer (verificado por el oficial de cumplimiento de zonificación):

- The actual dimensions of the lot to be built upon (Las dimensiones reales del lote a construir)
- The height and/or length of the fence to be erected (La altura y/o longitud de la valla a erigir)
- The size of the building to be erected (El tamaño del edificio a construir)
- The location of building structures on the lot (La ubicación de las estructuras de construcción en el lote)
- The # of dwelling units the building is designed to accommodate (El número de unidades de vivienda para las que el edificio está diseñado)
- The approximate setback lines of buildings to adjoining lots (Las líneas de retroceso aproximadas de los edificios a los lotes contiguos)
- The intended use of the property (El uso previsto de la propiedad) / Explanation: (Explicación)

Any other information that may be essential regarding zoning requirements (Cualquier otra información que pueda ser esencial respecto de los requisitos de zonificación)

I, the Zoning Enforcement Officer for the Town of Green Level, have studied this application.
A Fence Permit is hereby (Por la presente se otorga el permiso de zonificación)

Approved (Aprobado) Denied (Denegado)

Planny #
Zoning Enforcement Officer

Haywood N. Cloud Jr
Print Name

Planny # Zoning Officer
Print Title

[Signature]
Signature

7-21-24
Date

Explanation of Denial (if applicable):
Explicación de la denegación (si corresponde):

Town Administrator

7/25/24

For Office Use Only (para uso de oficina): Method of Payment: Cash Check Credit Card - Amount \$ _____

RELIANT
LAND SURVEY
PLAT 1979

CHM N SUBDIVISION
SURVEY



COPY



Contract of Survey and Survey
being made and the survey right and power
shall be deemed to be hereby, in the absence of
any other public health requirement and no survey
- spread
11/1/79
The land is the
division in the
division in the

ADDITIONAL TO
THE ORIGINAL
SURVEY
DATE 11/1/79
BY CHM N SURVEY

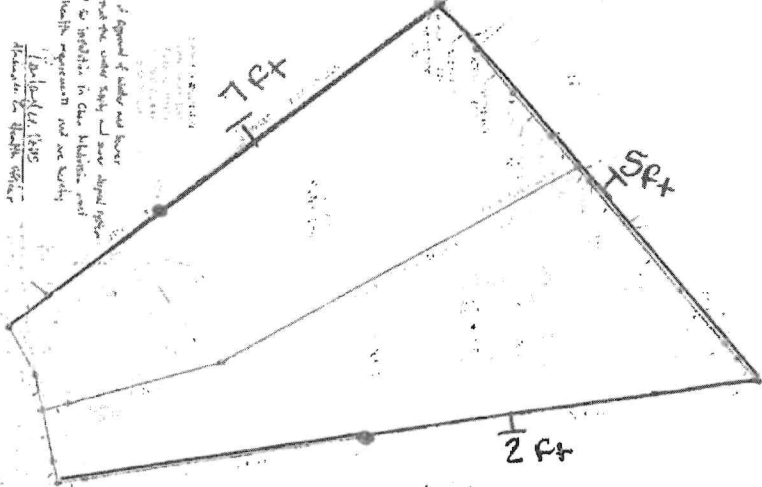

Paul Gray
05/10/2012

SS 472

