



**TOWN OF
GREEN LEVEL
NORTH CAROLINA**

Submit to Code Enforcement Department
(Enviar al Departamento de Aplicación del Código)
Town of Green Level, P.O. Box 974 Haw River, NC 27258

Fee (Cuota): \$75.00

For office use only (para uso de oficina): Method of Payment Cash ___ Check ___ Credit Card ___ Amount \$ _____

**ZONING PERMIT APPLICATION
(SOLICITUD DE PERMISO DE ZONIFICACIÓN)**

Date (Fecha): 6/21/24 Name of Applicant (Nombre del Solicitante): Piedmont Mobile & Home Supply
 Address (Dirección): 778 S. Graham Hopedale Rd Phone # (# de teléfono): 336-212-0926
Burlington
 Applicant's Email Address (Dirección de correo electrónico del solicitante): info@piedmontmhs.com
 GIS Parcel # (# de parcela): 154 436 Zoning District (Distrito de zonificación): Residential Exclusive
 Property Owner (Propietario): Piedmont Mobile & Home Supply
 Property Owner's Address (Dirección del propietario): 778 S Graham Hopedale Rd
 Name Utilities In (Nombre Utilidades en): Duke Phone # (# de teléfono): 336-212-0926
 Subdivision (if applicable) Subdivisión (si corresponde) Green Level Estates Lot # (# de Lote) 2174 Meadow Ridge
Lot 15

What type of structure is proposed? (¿Qué tipo de estructura se propone?) Mobile Home (Casa móvil)
 Residential Building (Edificio residencial) Modular Home (Inicio modular) Sign (Un cartel)
 Commercial Building (Edificio comercial) Porch/Deck (Porche / Cubierta)
 Residential Accessory Structure 1 (Estructura de accesorios residenciales 1) Residential Accessory Structure 2
 (Estructura de accesorios residenciales 2) Other (Otro) _____

For new principal buildings which sit on a permanent foundation (Para nuevos edificios principales que se sientan sobre una base permanente)
 (i.e. structures in which people will dwell or operate a commercial business) the following will be required to accompany this application: (es decir, estructuras en las que las personas habitarán u operarán un negocio comercial) se requerirá lo siguiente para acompañar esta solicitud)

- * Site plan showing the property lines which includes the location of the principal building, drawn to scale, on the building lot. (Plano del sitio que muestra las líneas de propiedad que incluye la ubicación del edificio principal, dibujado a escala, en el lote del edificio.)
- * Floor plan to scale (Plano de planta a escala)

For other structures such as storage sheds which may or may not have a permanent foundation (i.e. structures in which people will not be dwelling) the following will be the minimum requirement: (Para otras estructuras como cobertizos de almacenamiento que pueden tener o no una base permanente (es decir, estructuras en las que las personas no habitarán), el siguiente será el requisito mínimo)

*A sketch of the approximate property lines and shape of the property. (Does not have to be to scale) The location of the principal building will be shown on the sketch.
 (*Un boceto de las líneas de propiedad aproximadas y la forma de la propiedad. (No tiene que ser a escala) La ubicación del edificio principal se mostrará en el boceto.

Section 153.058 *Application for zoning permit.* Each application to the Zoning Enforcement Officer for a zoning permit shall be accompanied by plans in duplicate showing the following:
(Sección 153.058 Solicitud de permiso de zonificación. Cada solicitud al Oficial de Aplicación de Zonificación para un permiso de zonificación deberá ir acompañada de planes por duplicado que muestren lo siguiente)

Checked off by the Zoning Enforcement Officer (Comprobado por el Oficial de Cumplimiento de Zonificación)

- The actual dimensions of the lot to be built upon (Las dimensiones reales del lote sobre el que se construirá)
- The size of the building to be erected (El tamaño del edificio a erigir)
- The location of building structures on the lot (La ubicación de las estructuras de construcción en el lote.)
- The # of dwelling units the building is designed to accommodate (El número de unidades de vivienda que el edificio está diseñado para albergar)
- The approximate setback lines of buildings to adjoining lots (Las líneas aproximadas de retroceso de los edificios a los lotes adyacentes.)
- The intended use of the property (El uso previsto de la propiedad) Explanation: (Explicación) _____

Any other information that may be essential regarding zoning requirements (Cualquier otra información que pueda ser esencial con respecto a los requisitos de zonificación.)

I, the Zoning Enforcement Officer for the Town of Green Level, have studied this application.
(Yo, el Oficial de Zonificación del Pueblo de Nivel Verde, he estudiado esta aplicación.)

A Zoning Permit is hereby (Por la presente se otorga un permiso de zonificación)

Approved (Aprobado) Denied (Negado)

Zoning Enforcement Officer (Oficial de Aplicación de Zonificación)

Play +
Harwood N. Cloud

Print Name

Planning & Zoning Engr. Officer

Print Title

Signature

Date

6.25.24

6.20.24

Explanation of Denial (if applicable):
Explicación de la denegación (si corresponde):

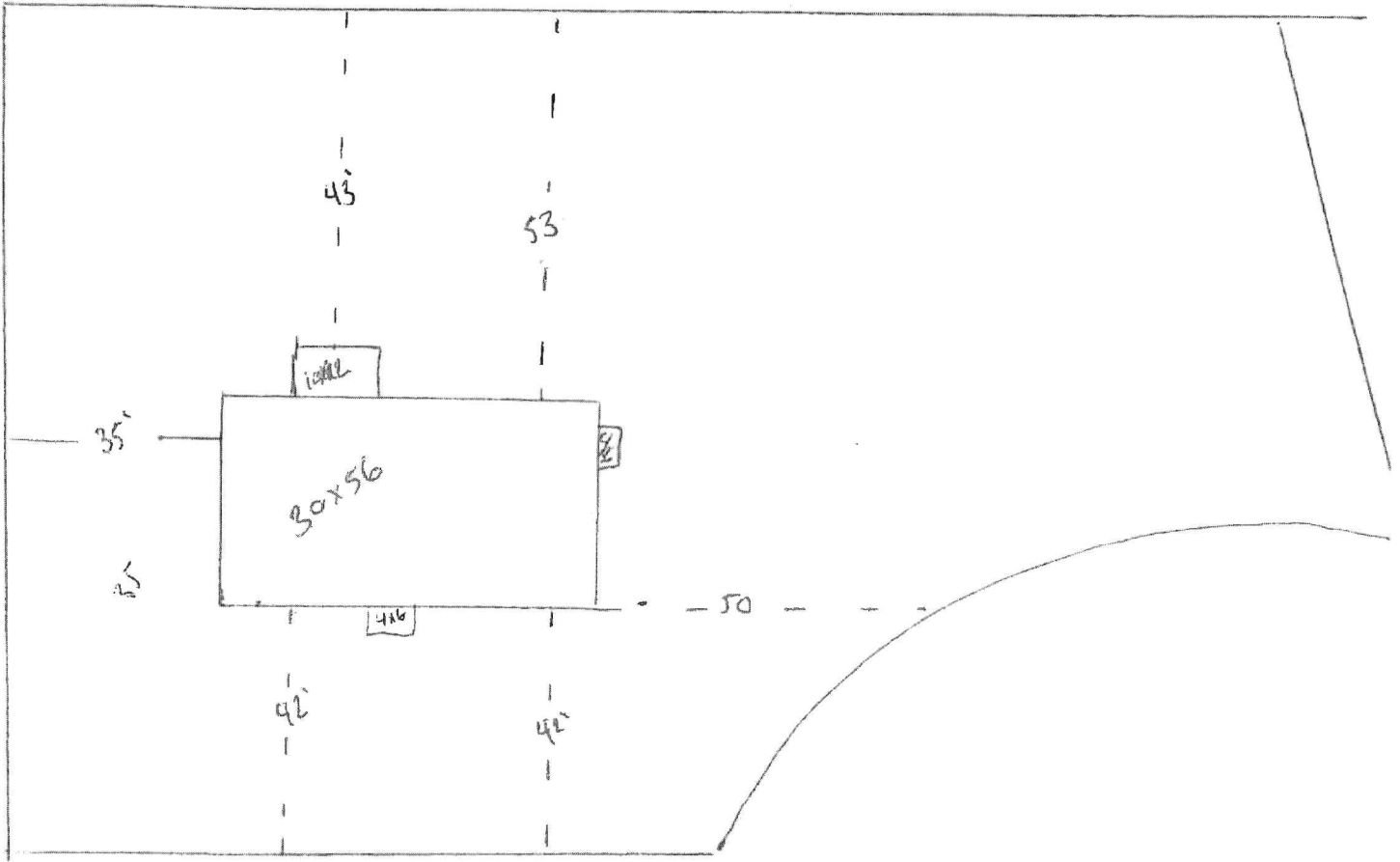

Meadow Ridge Rd.

2184 Meadow Ridge Rd

1 inch = 25 feet

1800 SQ FT



SCAN TO WATCH VIDEO!

MORE PHOTOS ONLINE AT:
WWW.RANELL.COM

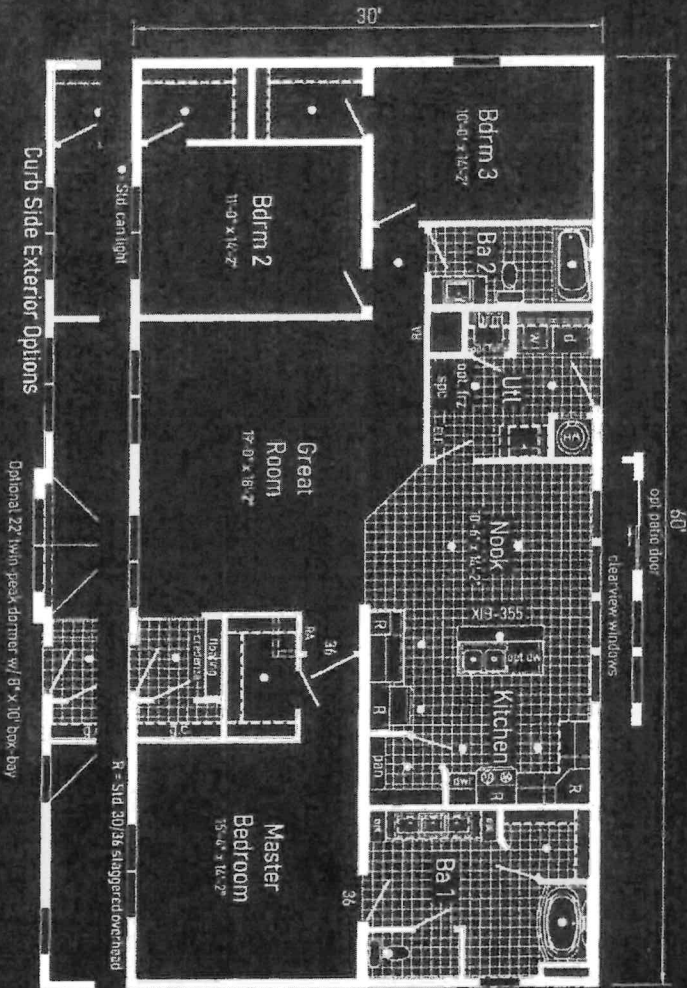

2280 SQ FT

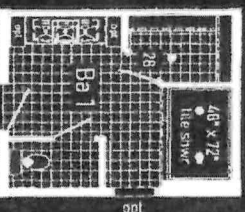

Optional 4x6' Walk-In Shower

Optional 4x6' Walk-In Shower

76'



