



**TOWN OF
GREEN LEVEL
NORTH CAROLINA**

Submit to Code Enforcement Department
(Enviar al Departamento de Aplicación del Código)
Town of Green Level, P.O. Box 974 Haw River, NC 27258

Fee (Cuota): \$75.00

For office use only (para uso de oficina): Method of Payment Cash__ Check__ Credit Card__ Amount \$_____

**ZONING PERMIT APPLICATION
(SOLICITUD DE PERMISO DE ZONIFICACIÓN)**

Date (Fecha): 6/21/24 Name of Applicant (Nombre del Solicitante): Piedmont Mobile & Home Supply
 Address (Dirección): 778 S. Graham Hospital Rd Phone # (# de teléfono): 336-212-0926
Berlin
 Applicant's Email Address (Dirección de correo electrónico del solicitante): info@piedmontmhs.com
 GIS Parcel # (# de parcela): 154533 Zoning District (Distrito de zonificación): Residential Exclusive
 Property Owner (Propietario): Piedmont Mobile & Home Supply
 Property Owner's Address (Dirección del propietario): 778 S. Graham Hospital Rd
 Name Utilities In (Nombre Utilidades en): Duke Phone # (# de teléfono): 336-212-0926
 Subdivision (if applicable) Subdivisión (si corresponde): Green Level Estates Lot # (# de lote) 2184 Meredith Ridge
Lot 14

What type of structure is proposed? (¿Qué tipo de estructura se propone?) Mobile Home (Casa móvil)
 Residential Building (Edificio residencial) Modular Home (Inicio modular) Sign (Un cartel)
 Commercial Building (Edificio comercial) Porch/Deck (Porche / Cubierta)
 Residential Accessory Structure 1 (Estructura de accesorios residenciales 1) Residential Accessory Structure 2
 (Estructura de accesorios residenciales 2) Other (Otro) _____

For new principal buildings which sit on a permanent foundation (Para nuevos edificios principales que se sientan sobre una base permanente)
 (i.e. structures in which people will dwell or operate a commercial business) the following will be required to accompany this application: (es decir, estructuras en las que las personas habitarán u operarán un negocio comercial) se requerirá lo siguiente para acompañar esta solicitud)

- * Site plan showing the property lines which includes the location of the principal building, drawn to scale, on the building lot. (Plano del sitio que muestra las líneas de propiedad que incluye la ubicación del edificio principal, dibujado a escala, en el lote del edificio.)
- * Floor plan to scale (Plano de planta a escala)

For other structures such as storage sheds which may or may not have a permanent foundation (i.e. structures in which people will not be dwelling) the following will be the minimum requirement: (Para otras estructuras como cobertizos de almacenamiento que pueden tener o no una base permanente (es decir, estructuras en las que las personas no habitarán), el siguiente será el requisito mínimo)

*A sketch of the approximate property lines and shape of the property. (Does not have to be to scale) The location of the principal building will be shown on the sketch.
 (*Un boceto de las líneas de propiedad aproximadas y la forma de la propiedad. (No tiene que ser a escala) La ubicación del edificio principal se mostrará en el boceto.

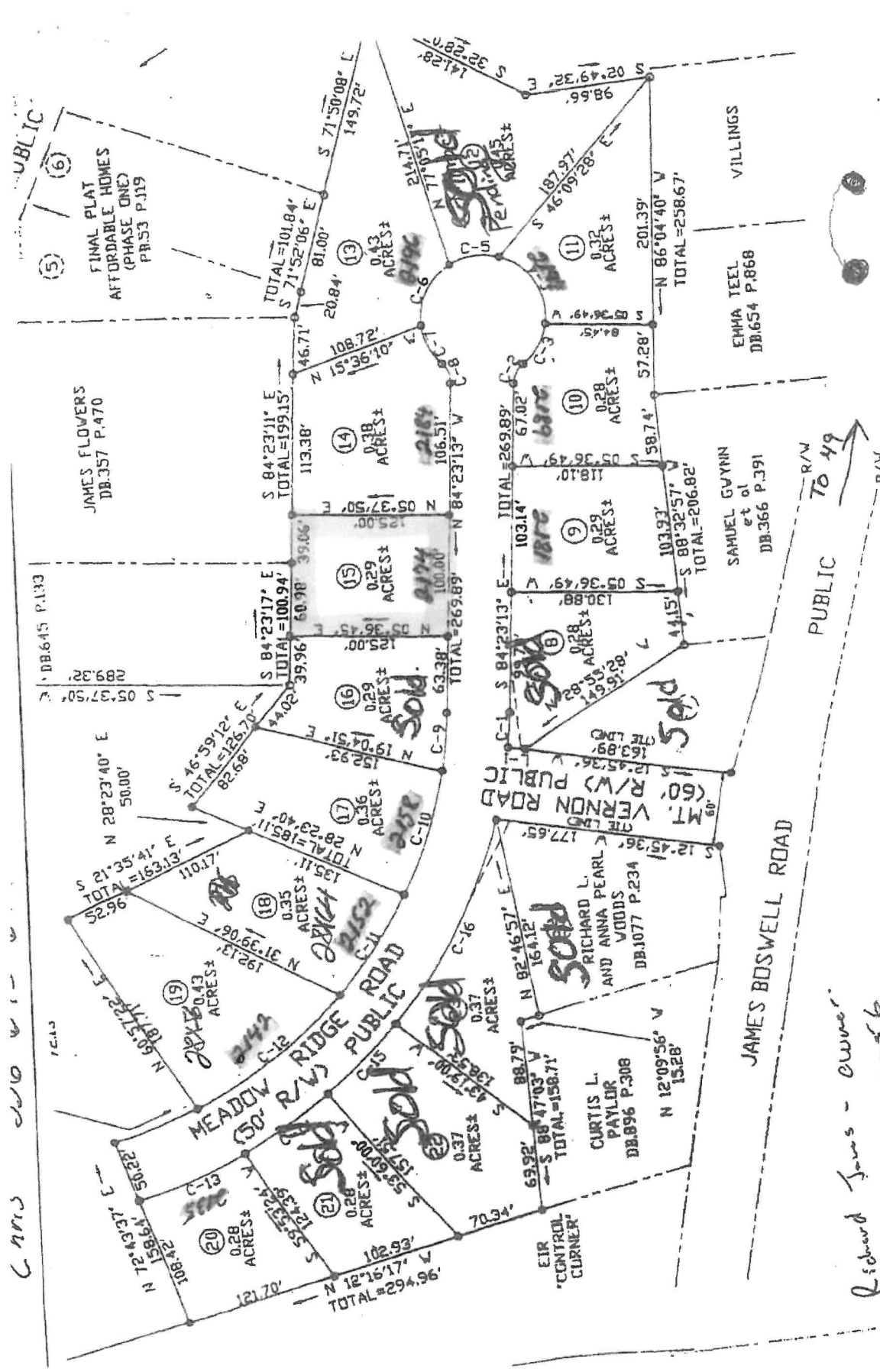

*Richard James - owner
919-427-2056*

CHORD NUMBER	RADIUS	DELTA	ARC	TANGENT	CHORD BEARING	CHORD DISTANCE
C-1	420.00'	03°44'03"	27.50'	13.69'	S 02°31'2" E	87.37'
C-2	81.00'	49°39'41"	17.43'	9.33'	S 59°20'23" E	16.90'
C-3	300.00'	14°09'19"	38.53'	80.28'	S 56°28'11" E	37.59'
C-4	300.00'	02°02'19"	71.59'	43.30'	N 60°25'00" E	63.63'
C-5	300.00'	46°43'00"	48.77'	32.19'	N 03°56'40" V	39.65'
					N 60°04'26" V	54.13'

PRELIMINARY PLAT
NOT FOR RECORDATION, CONVEYANCE, OR

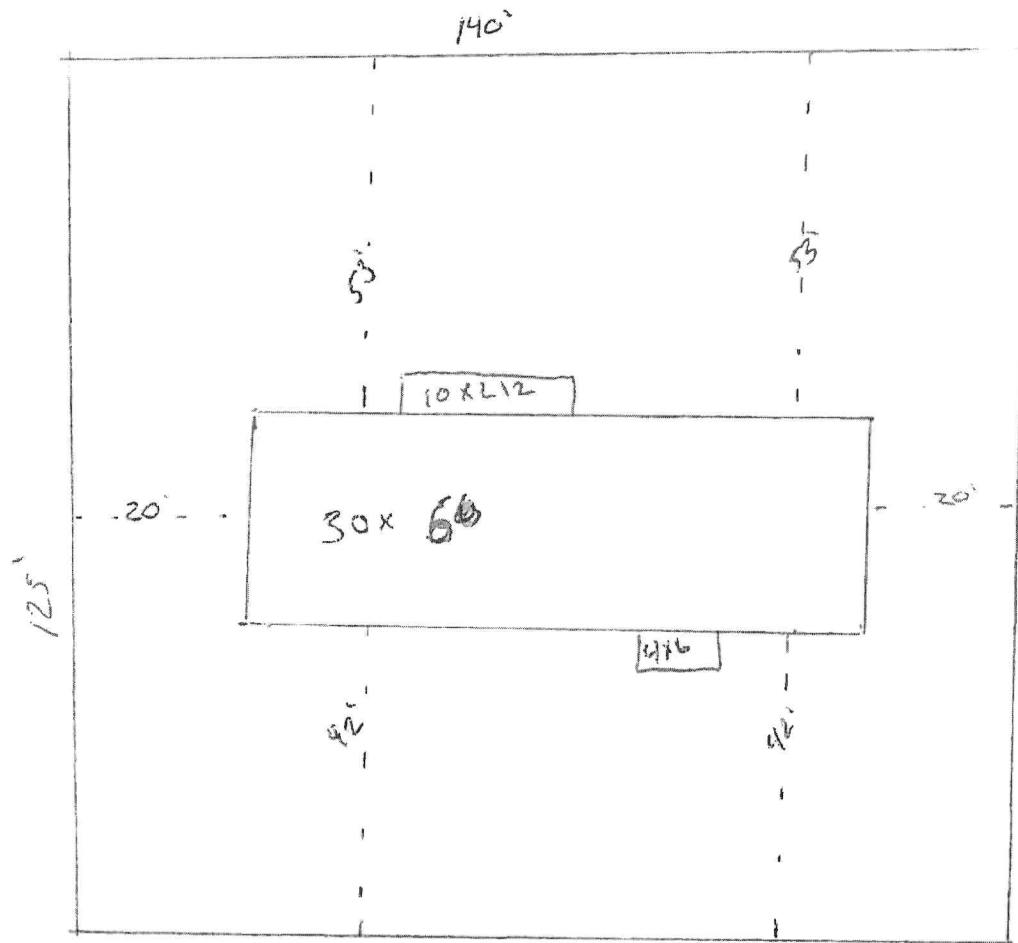

Meadow Ridge Rd

1 inch = 25 feet

2174 Meadow Ridge Rd

