



Processing Fee (*Cuota de procesamiento*): **\$50**

Mobile Home Move-In Permit Application:
(*Solicitud de permiso para mudarse a una casa móvil*)

Date (*Fecha*): 7/3/2024 Name of Applicant (*Nombre del Solicitante*): Nick Vrscak

Address (*Dirección*): 2111 NC State Highway 49, Burlington, NC 27217 Phone # (*# de teléfono*): (919) 880 4086

Email (*Correo electrónico*): nickvrscak@gmail.com

GIS Parcel # (*Número de parcela*): 174109 (fka 13-24-260) Zoning District (*Distrito de zonificación*): Commerical Multi-Use

Name of Mobile Home Park (*Nombre del parque de casas móviles*): Hidden Valley North Mobile Home Park

Property Owner (*Propietario*): VNR Investments, LLC

Property Owner's Address (*Dirección del propietario*): PO Box 52268, Durham, NC 27717

Name Utilities In (*Nombre Utilidades en*): VNR Investments, LLC Phone # (*# de teléfono*): (919) 880 4086

Subdivision, if applicable (*Subdivisión, si corresponde*): _____ Lot # (*# de lote*): 51

What type of structure is proposed? (*¿Qué tipo de estructura se propone?*)

- | | |
|---|---|
| <input checked="" type="checkbox"/> Mobile Home (<i>Casa móvil</i>) | <input type="checkbox"/> Residential Accessory Structure 1
(<i>Estructura accesoria residencial 1</i>) |
| <input type="checkbox"/> Residential Building (<i>Edificio residencial</i>) | <input type="checkbox"/> Residential Accessory Structure 2
(<i>Estructura accesoria residencial 2</i>) |
| <input type="checkbox"/> Modular Home (<i>Casa modular</i>) | <input type="checkbox"/> Other (<i>Otro</i>) _____ |
| <input type="checkbox"/> Sign (<i>Un cartel</i>) | |
| <input type="checkbox"/> Commercial Building (<i>Edificio comercial</i>) | |
| <input type="checkbox"/> Porch/Deck (<i>Porche/ Cubierta</i>) | |

For new principal buildings which sit on a permanent foundation, i.e. structures in which people dwell or operate a commercial building, the following will be required to accompany this application (*Para edificios principales nuevos que se asientan sobre cimientos permanentes, es decir, estructuras en las que las personas viven o operan un edificio comercial, se requerirá lo siguiente para acompañar esta solicitud*):

- Site plan showing the property lines which includes the location of the principal building, drawn to scale, on the building lot (*Plano del sitio que muestra los límites de la propiedad e incluye la ubicación del edificio principal, dibujado a escala, en el lote de construcción*)
- Floor plan to scale (*Plano de planta a escala*)

For other structures such as storage sheds which may or may not have a permanent foundation, i.e. structure in which people will not be dwelling, the following will be the minimum requirement (*Para otras estructuras, como cobertizos de almacenamiento, que pueden tener o no cimientos permanentes, es decir, estructuras en las que no vivirán personas, el siguiente será el requisito mínimo*):

- A sketch of the approximate property lines and shape of the property. Does not have to be to scale. The location of the principal building will be shown on the sketch (*Un bosquejo de los límites aproximados de la propiedad y la forma de la propiedad. No tiene que ser a escala. La ubicación del edificio principal se mostrará en el croquis*)

Lot 51

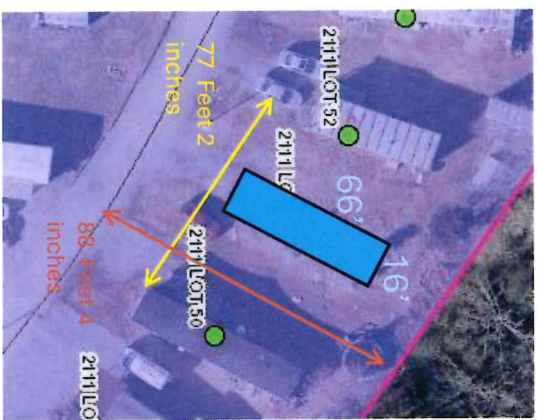

66'-0"

15'-2"

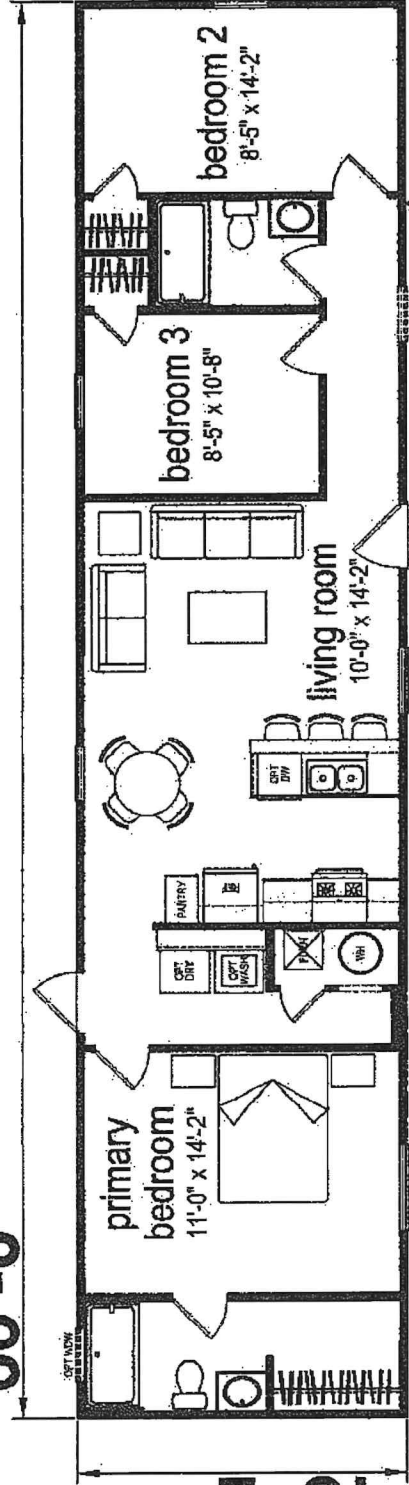

186#R32P61
3 BEDROOM 2 BATH
1001 SQ. FT. - CONDITIONED

02-02-2024
000-168H32P01.DWG