



**TOWN OF  
GREEN LEVEL  
NORTH CAROLINA**

**Submit to Code Enforcement Department**

*(Enviar al Departamento de Aplicación del Código)*

Town of Green Level, PO Box 3305, Burlington, NC

**Processing Fee (Cuota de procesamiento): \$75**

**Zoning Permit Application:**

*(Solicitud de permiso de zonificación)*

Date (Fecha): 3/11/2025 Name of Applicant (Nombre del Solicitante): Piedmont Mobile & Home Supply  
 Address (Dirección): 21698 W Simpson Rd Phone # (# de teléfono): (336) 552-9682  
 Email (Correo electrónico): madison@piedmontmhs.com  
 GIS Parcel # (Número de parcela): 809133 1420 Zoning District (Distrito de zonificación): \_\_\_\_\_  
 Property Owner (Propietario): Piedmont Mobile & Home Supply  
 Property Owner's Address (Dirección del propietario): 778 S. Graham Hopedale Rd Burlington NC 27017  
 Name Utilities In (Nombre Utilidades en): Duke Phone # (# de teléfono): (336) 552-9682  
 Subdivision, if applicable (Subdivisión, si corresponde): \_\_\_\_\_ Lot # (# de lote): 20

**What type of structure is proposed? (¿Qué tipo de estructura se propone?)**

- |  |   |
|--|---|
| <input checked="" type="checkbox"/> Mobile Home (Casa móvil)         | <input type="checkbox"/> Residential Accessory Structure 1<br><i>(Estructura accesoria residencial 1)</i> |
| <input type="checkbox"/> Residential Building (Edificio residencial) | <input type="checkbox"/> Residential Accessory Structure 2<br><i>(Estructura accesoria residencial 2)</i> |
| <input type="checkbox"/> Modular Home (Casa modular)                 | <input checked="" type="checkbox"/> Other (Otro) <u>6 FT Privacy Fence</u>                                |
| <input type="checkbox"/> Sign (Un cartel)                            |   |
| <input type="checkbox"/> Commercial Building (Edificio comercial)    |   |
| <input type="checkbox"/> Porch/Deck (Porche/ Cubierta)               |   |

**For new principal buildings which sit on a permanent foundation, i.e. structures in which people dwell or operate a commercial building, the following will be required to accompany this application (Para edificios principales nuevos que se asientan sobre cimientos permanentes, es decir, estructuras en las que las personas viven o operan un edificio comercial, se requerirá lo siguiente para acompañar esta solicitud):**

- Site plan showing the property lines which includes the location of the principal building, drawn to scale, on the building lot (Plano del sitio que muestra los límites de la propiedad e incluye la ubicación del edificio principal, dibujado a escala, en el lote de construcción)
- Floor plan to scale (Plano de planta a escala)

**For other structures such as storage sheds which may or may not have a permanent foundation, i.e. structure in which people will not be dwelling, the following will be the minimum requirement (Para otras estructuras, como cobertizos de almacenamiento, que pueden tener o no cimientos permanentes, es decir, estructuras en las que no vivirán personas, el siguiente será el requisito mínimo):**

- A sketch of the approximate property lines and shape of the property. Does not have to be to scale. The location of the principal building will be shown on the sketch (Un bosquejo de los límites aproximados de la propiedad y la forma de la propiedad. No tiene que ser a escala. La ubicación del edificio principal se mostrará en el croquis)

**Section 153.058: Application for zoning permit. Each application to the Planning and Zoning Enforcement Officer for a zoning permit shall be accompanied by plans in duplicate showing the following:**

*(Sección 153.058: Solicitud de permiso de construcción no residencial. Cada solicitud al Oficial de Planificación y Zonificación para un permiso de construcción no residencial deberá ir acompañada de planos por duplicado que muestren lo siguiente)*



6ft Privacy fence

Scale  
1" = 25'

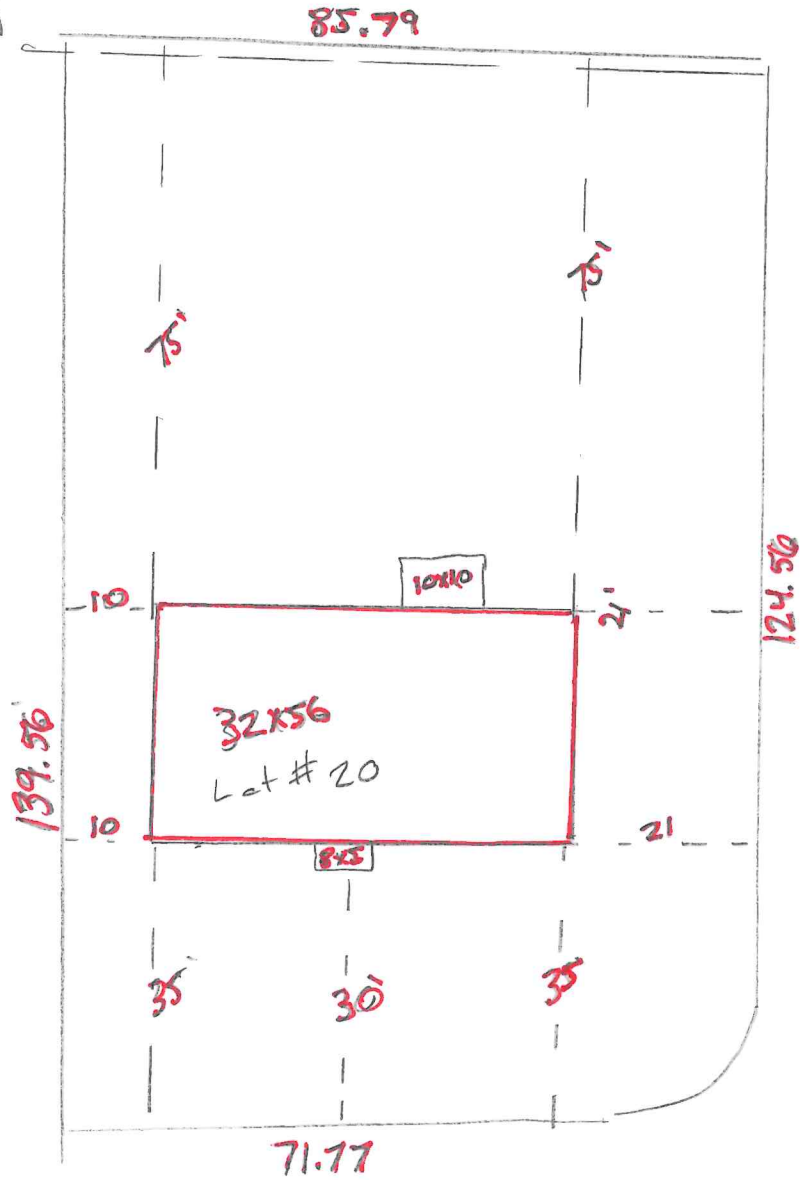

James Boswell Rd

W. Simpson Rd

